Axkid Modukid Infant

EN 3-8
DE 9-14
ES 15-20
FI 21-26
FR 27-32
IT 33-38
NO 39-44
PL 45-50
PT 51-56
SE 57-62

UN Regulation no 129/02

AXKID

0-13kg

Axkid AB, Odinslundsgatan 17, 412 66 Göteborg, Sweden • www.axkid.com • info@axkid.com • +46 511 760 620

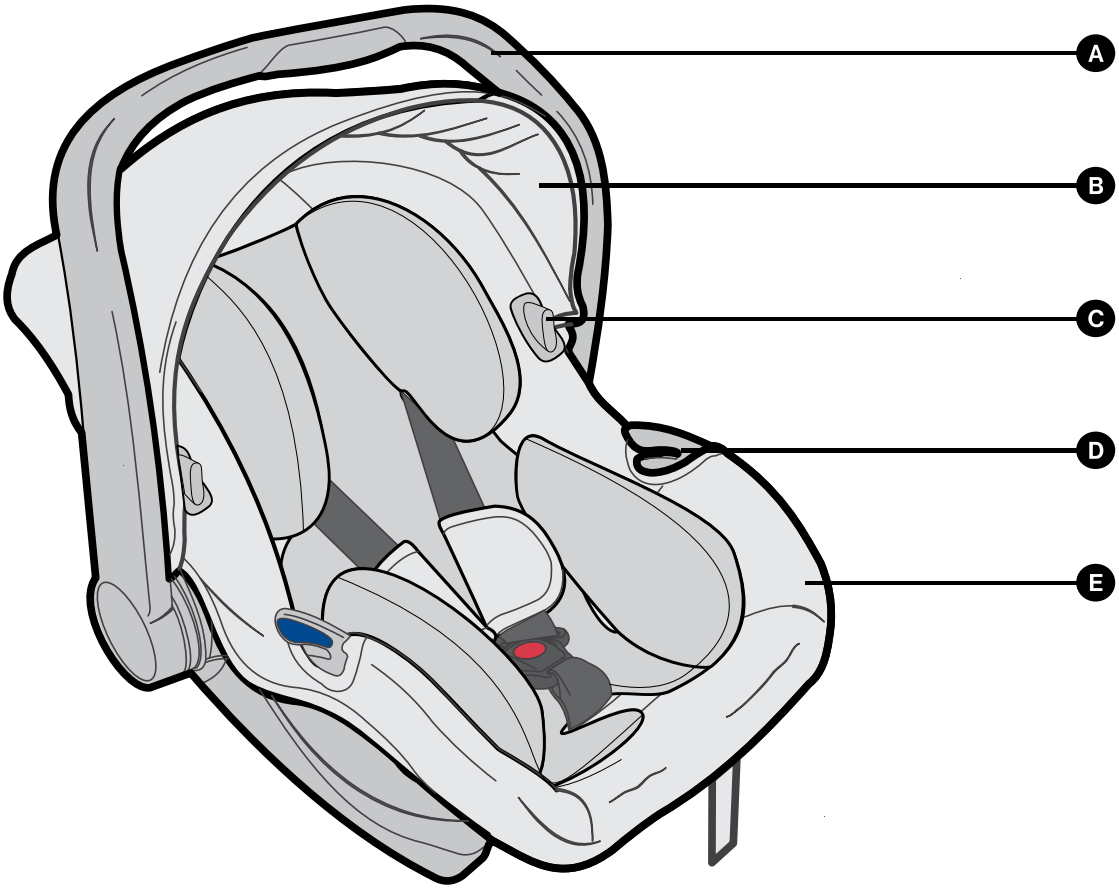
A
B
C
D
E

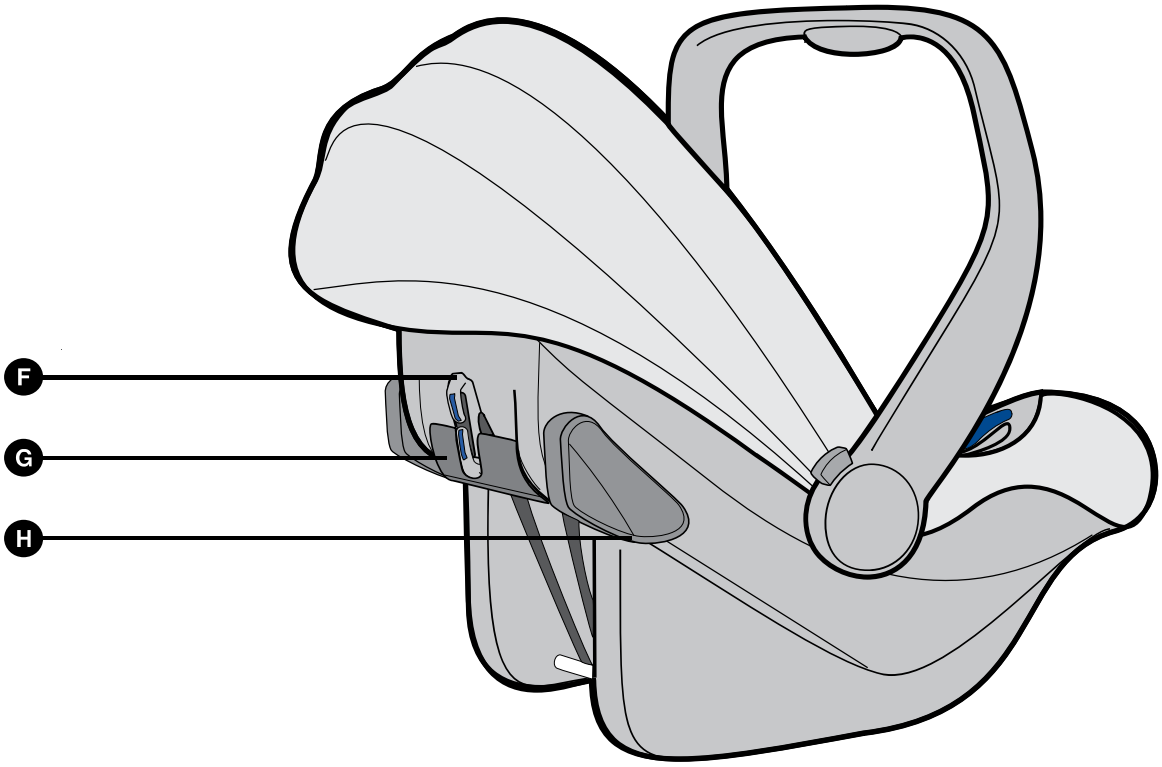
F
G
H

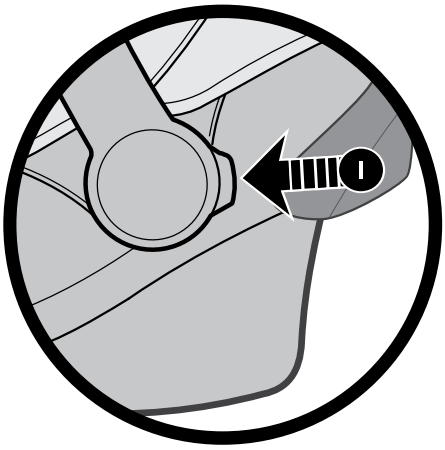
I

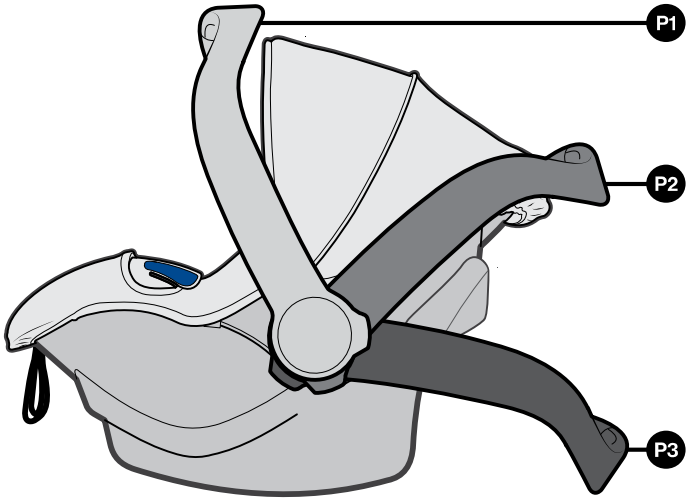
P1
P2
P3

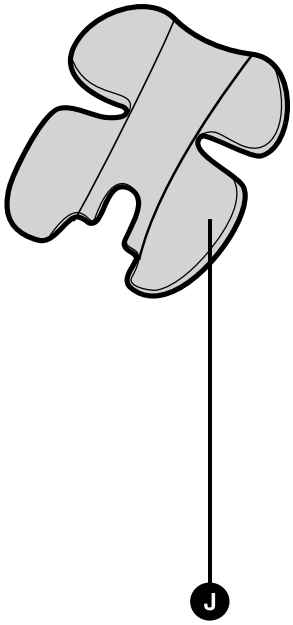
J

K

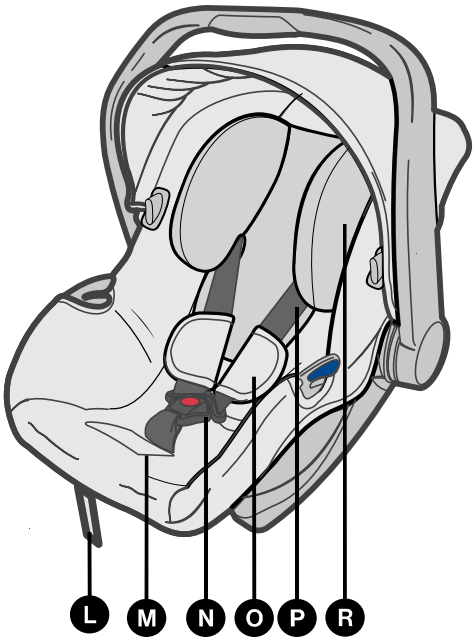
L
M
N
O
P
R

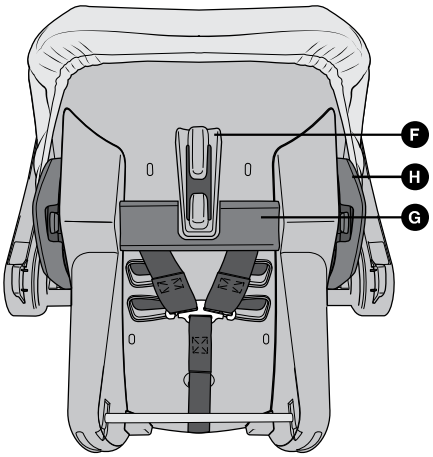
F
H
G

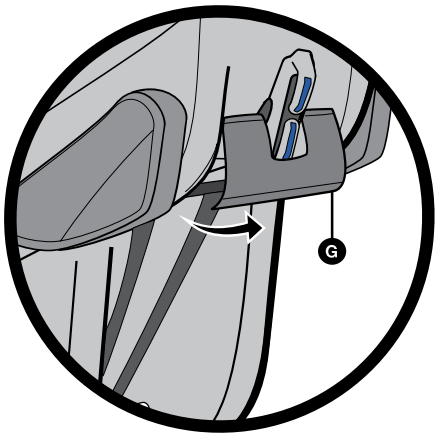
G

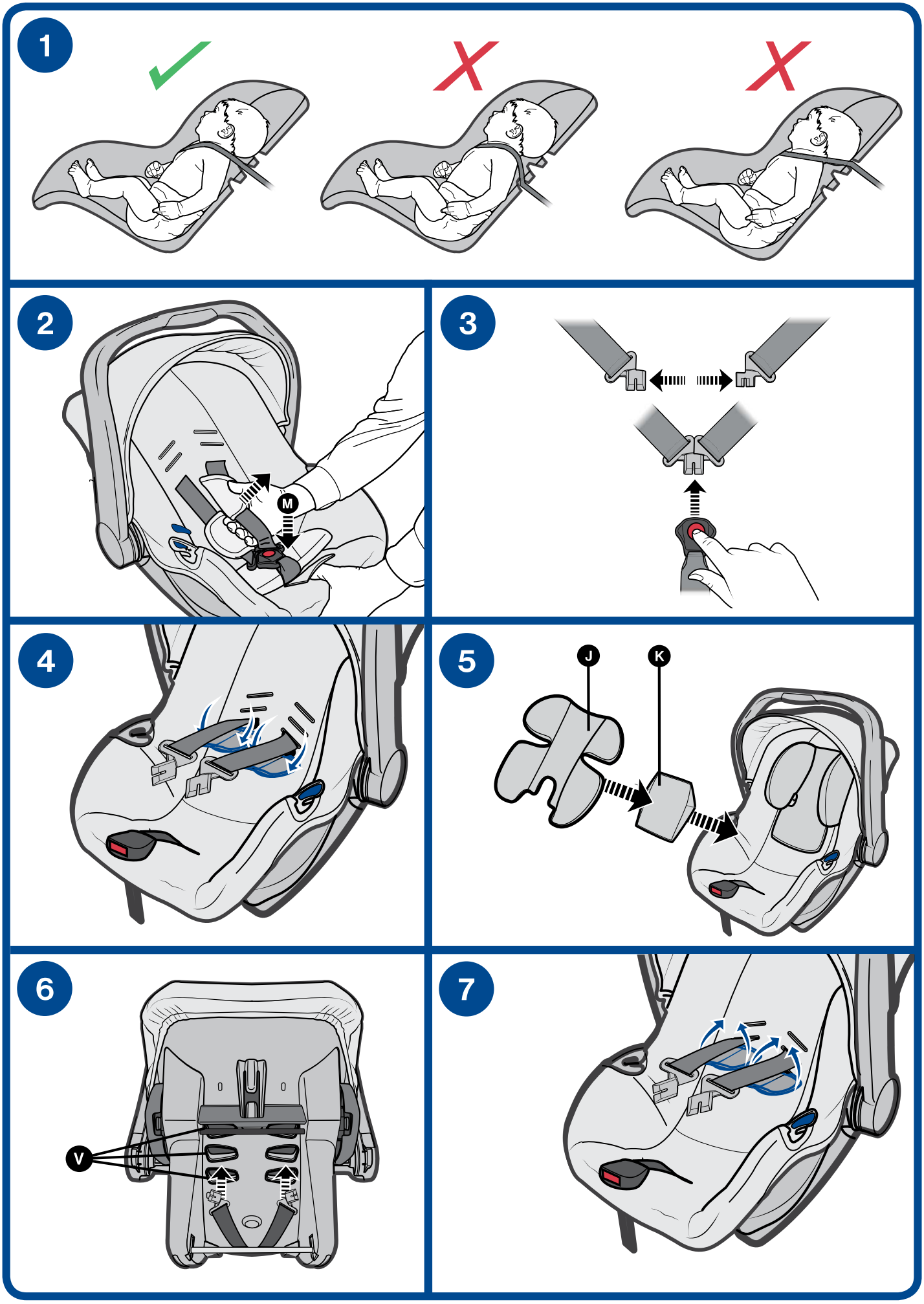
1
2
M
3
4
5
J
K
6
V
7

8

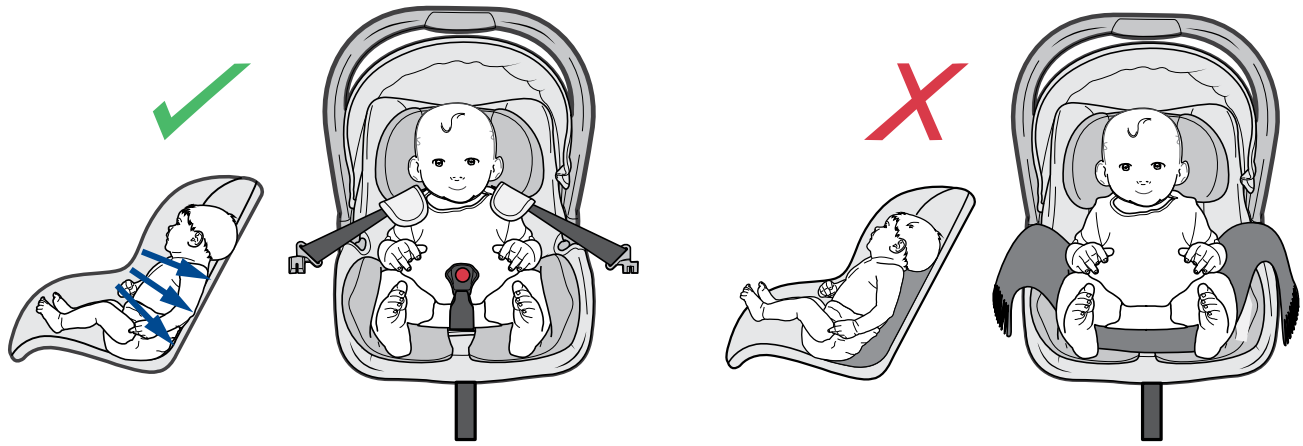

9

10

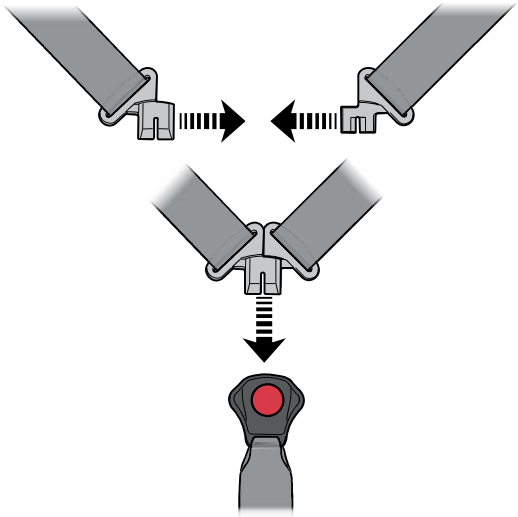

11

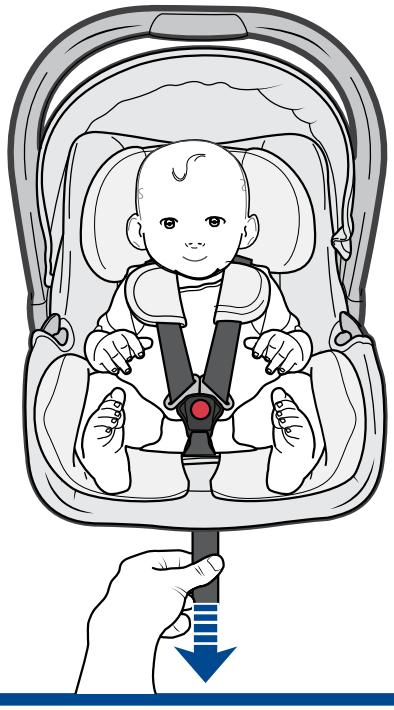

12

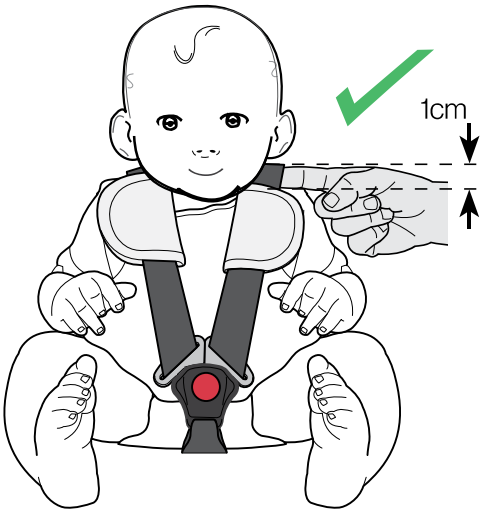

13

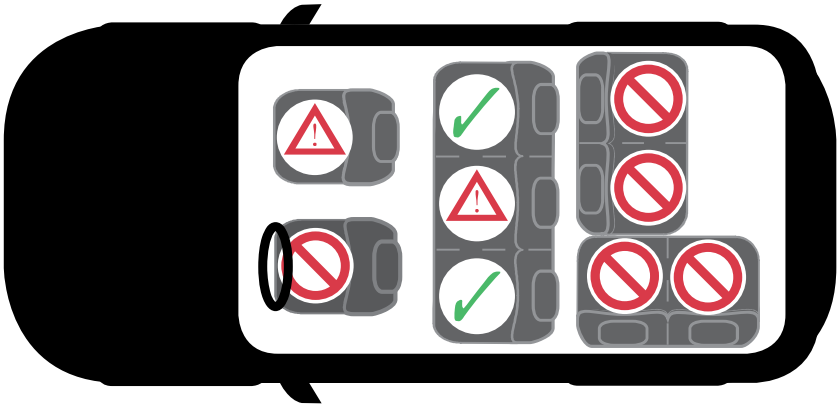

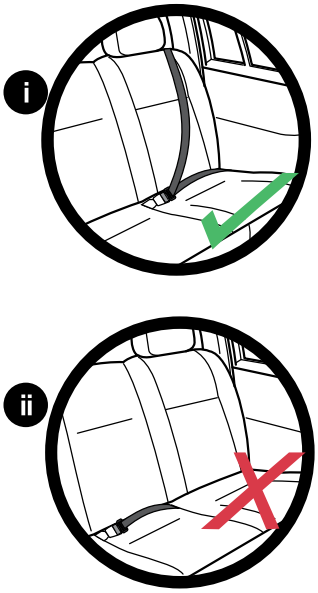

14

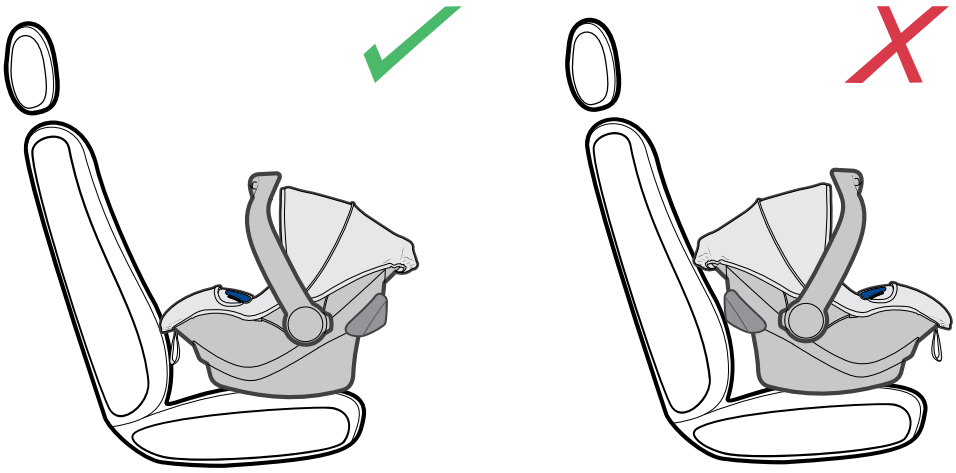

15

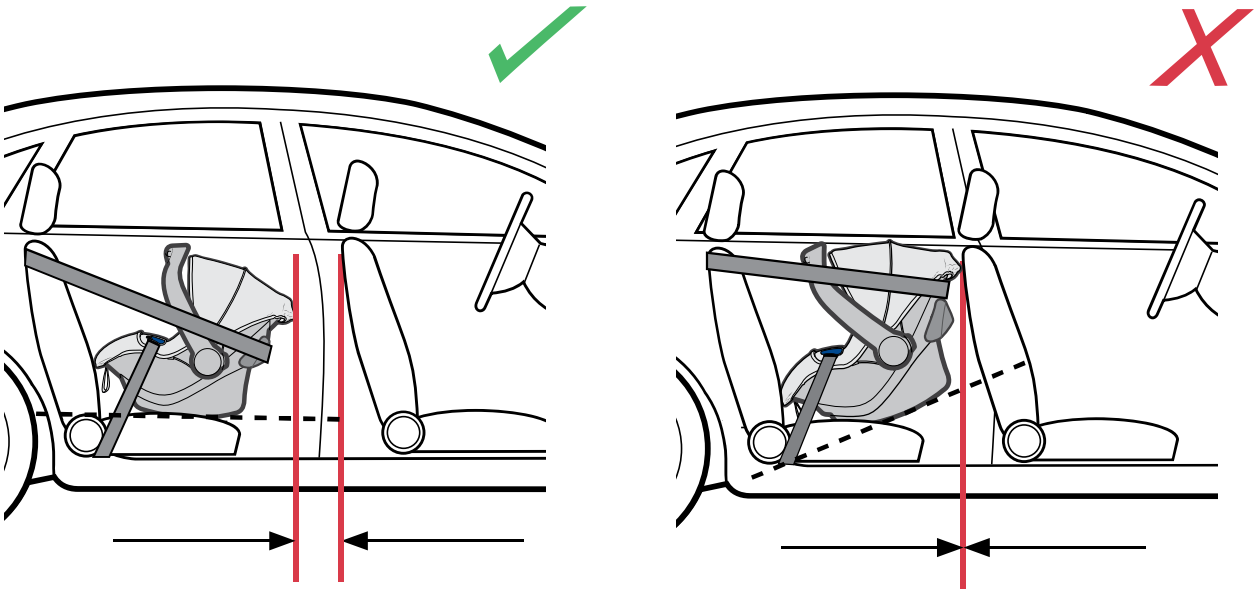

16

17

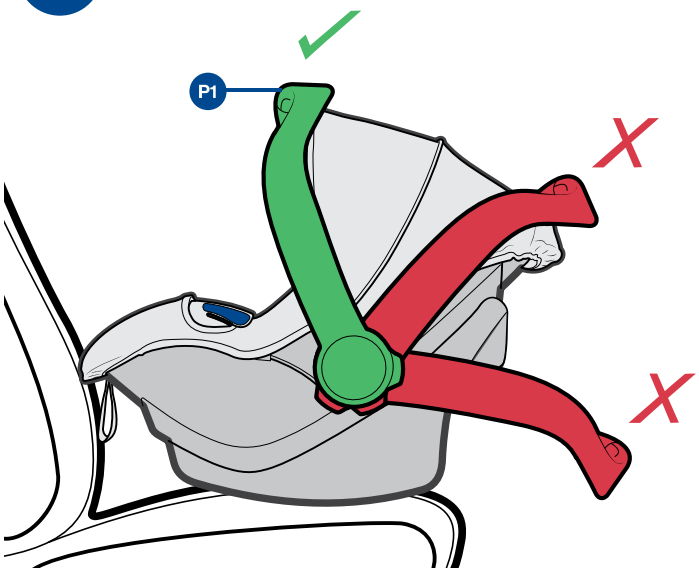

18

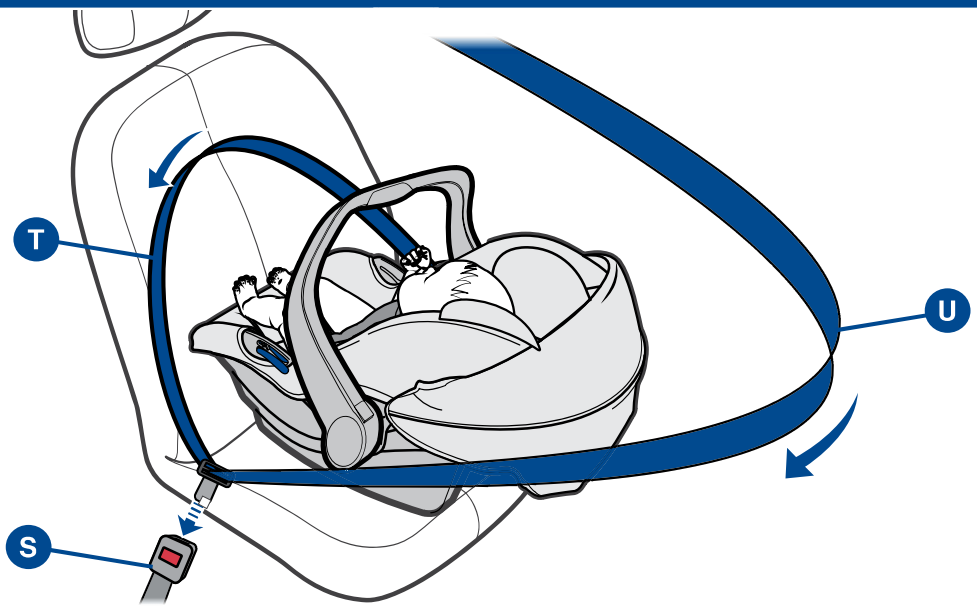

19

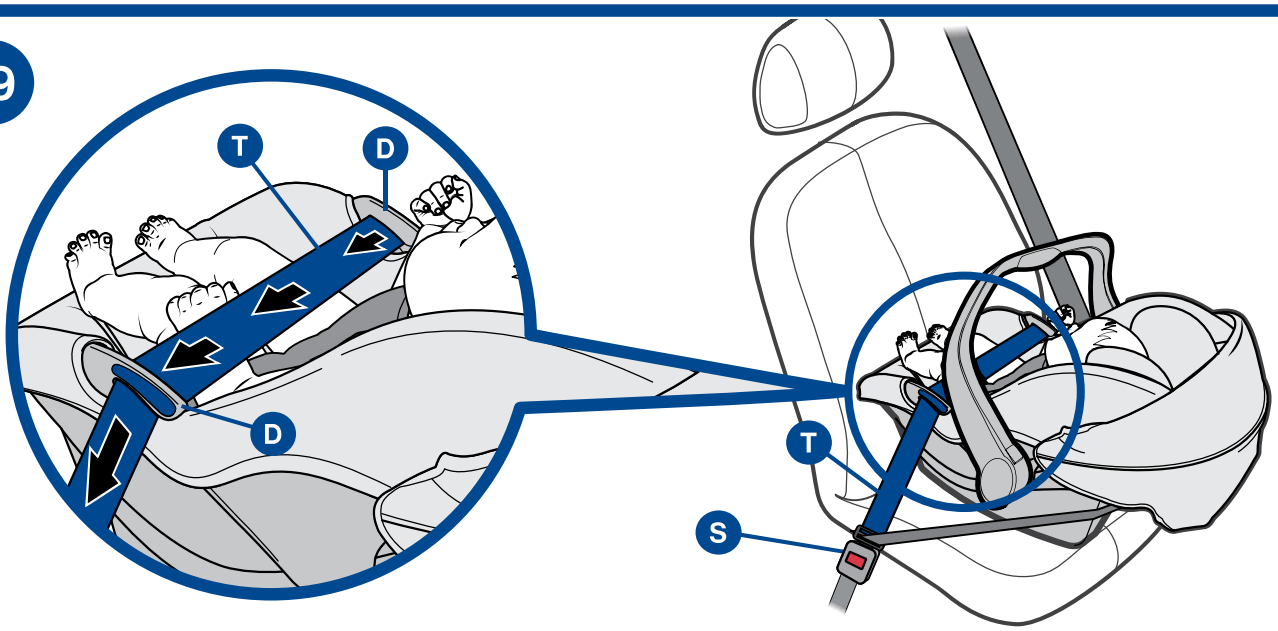

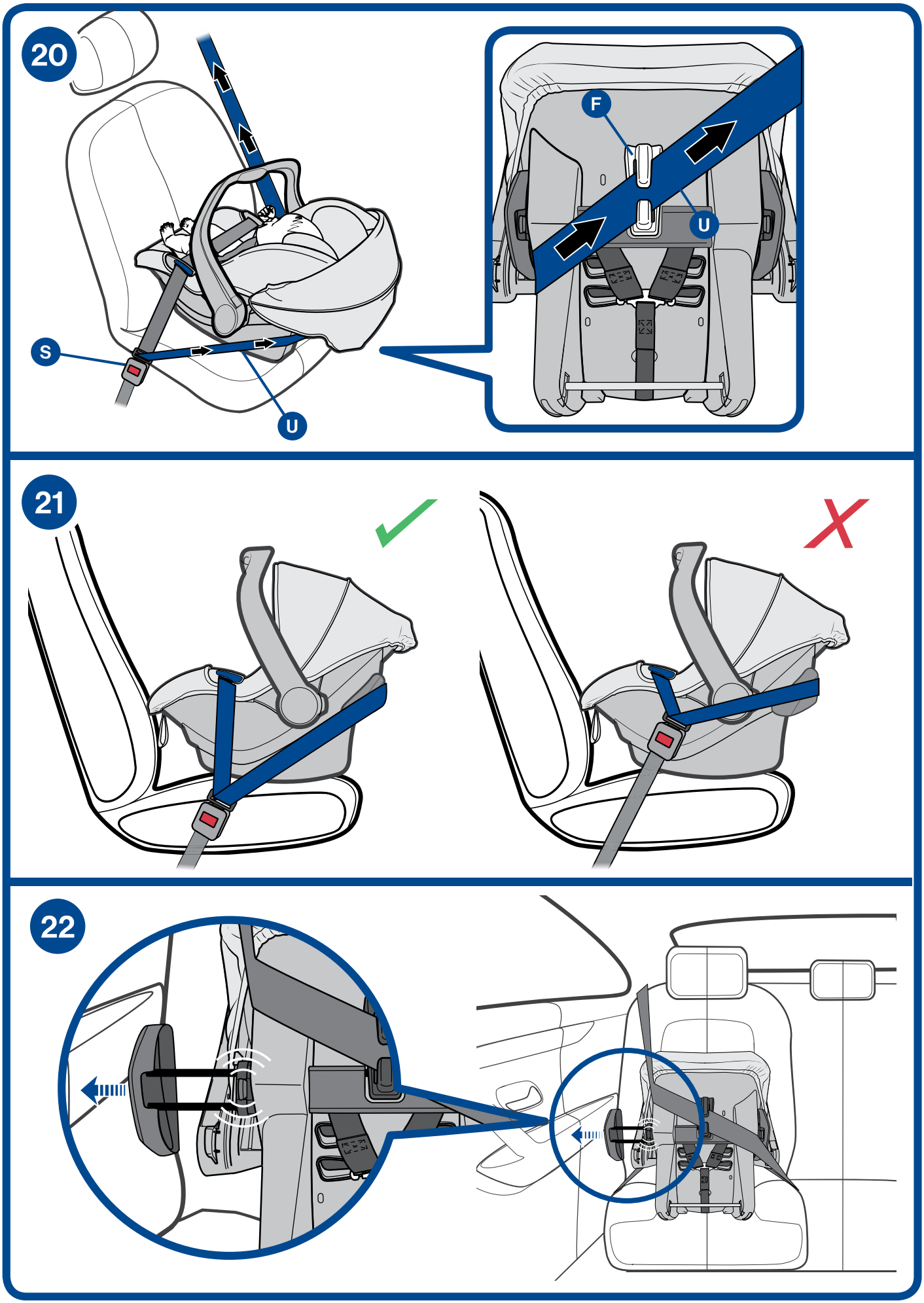
20
S
U
F
U
21
22

Axkid Modukid Infant

DE

Kindersitz für Babys bis 13 kg

Bedienungsanleitung

Wichtige Informationen

Lesen Sie diese Bedienungsanleitung, bevor Sie den Axkid Modukid Infant in Ihrem Fahrzeug installieren. Weitere Informationen und Installationsvideos finden Sie unter www.axkid.com.

Vielen Dank, dass Sie sich für ein Axkid Produkt entschieden haben. Unser Team verfügt über mehr als 30 Jahre Erfahrung auf dem Gebiet der Kindersicherheit, und wir haben keine Mühen gescheut, um den Axkid Modukid Infant so sicher wie möglich zu machen. Der Axkid Modukid Infant ist nach der UN-Verordnung Nr. 129/02 zugelassen. Um Ihrem Kind größtmögliche Sicherheit zu bieten, sollten Sie Folgendes beachten:

- Lesen Sie diese Bedienungsanleitung sorgfältig durch, bevor Sie den Axkid Modukid Infant installieren. Im Zweifelsfall wenden Sie sich bitte an Ihren Händler, der Ihnen die korrekte Installation vorführen kann. Eine fehlerhafte Installation kann Ihr Kind gefährden.
- Verwenden Sie Babysitze niemals in einer Sitzposition mit aktiviertem Airbag. Wenn Sie den Axkid Modukid Infant dennoch an dieser Stelle installieren möchten, muss der Airbag nach den Anweisungen des Fahrzeugherstellers deaktiviert werden.
- Zahlreiche Studien haben gezeigt, dass das Risiko schwerer Verletzungen für ein kleines Kind bei der Fahrt auf einem vorwärtsgerichteten Kindersitz im Vergleich zu einem rückwärtsgerichteten Kindersitz um das Fünffache erhöht ist.
- Ersetzen Sie Ihren Babysitz nach jedem noch so kleinen Unfall. Manche Schäden sind unter Umständen nicht erkennbar und könnten die Sicherheit Ihres Kindes ernsthaft gefährden. Aus diesem Grund rät Axkid vom Kauf von gebrauchten Kindersitzen ab.
- Lassen Sie Ihre Kinder niemals unbeaufsichtigt im Auto zurück.
- Stellen Sie sicher, dass Gepäck oder lose Gegenstände in Ihrem Fahrzeug gesichert sind, da sie bei einem Zusammenstoß die Passagiere verletzen können.
- Bewahren Sie diese Gebrauchsanweisung für ein späteres Nachschlagen auf.
- Stellen Sie sicher, dass der Babysitz so installiert ist, dass keine Teile durch bewegliche Sitze, Autotüren usw. eingeklemmt werden.
- Der Axkid Modukid Infant ist für Neugeborene bis zu einem Alter, ab dem sie stabil sitzen können (ca. 6. bis 9. Lebensmonat), geeignet.
- Verwenden Sie den Babysitz nie ohne den zugehörige Textilbezug.
- Dieser Babysitz darf AUSSCHLIESSLICH rückwärtsgerichtet installiert werden.

Inhalt

Komponenten 10
Einstellung des Griffs 10
Anpassung des Babysitzes an Ihr Kind 11
Anschnallen des Kinds im Autositz 11-12
Erlaubte und nicht erlaubte Positionierung des Babysitzes 12
Installation im Auto 13
Installation der Basis 13
Gurtinstallation 13
Pflege und Instandhaltung 14
Garantie 14

Komponenten

A	Griff	L	Zurrriemen
B	Sonnenschutz	M	Knopf für die Schultergurtjustierung
C	Freigabeknopf für Kinderwagenadapter	N	Gurtschnalle
D	Haken für Gurtführung	O	Schulterpolster
E	Bezug	P	Schultergurt
F	Haken für Gurtführung	R	Einsatz für die Kopfstütze
G	Schutzhülle der ASIP-Stange	S	Schnalle des Fahrzeuggurts
H	ASIP	T	Beckengurt des Fahrzeugs
I	Knopf zum Justieren des Griffs	U	Schultergurt des Fahrzeugs
J	Babyeinsatz	V	Öffnungen für die Justierung der Gurthöhe
K	Babykissen		

Einstellung des Griffs

So stellen Sie den Griff (A) ein:

- Drücken Sie die beiden Knöpfe für die Griffverstellung (I), die sich in der Nähe des Drehpunktes des Griffes befinden.
- Drücken Sie gleichzeitig den Griff in die gewünschte Richtung.
- Der Griff verfügt über drei verschiedene Positionen (P1, P2, P3).

P1 Diese Position sollten Sie verwenden, wenn Sie Ihr Kind tragen oder wenn Sie den Babysitz im Fahrzeug installieren.

P2 Diese Position sollten Sie verwenden, wenn Sie den Babysitz als Wiege verwenden oder wenn er auf einem kompatiblen Kinderwagen montiert ist.

P3 Diese Position blockiert die Wiegenfunktion und kann verwendet werden, wenn Sie die Wiegenfunktion deaktivieren möchten, z. B. beim Füttern Ihres Kinds.

.

Anpassung des Babysitzes an Ihr Kind

1. Überprüfen Sie, ob sich der Gurt in der für Ihr Kind geeigneten Position befindet. Er sollte knapp oberhalb der Schultern Ihres Kinds verlaufen. Überprüfen Sie dies regelmäßig, da Ihr Kind wächst. Bei Bedarf müssen Sie die Gurtposition gemäß den Schritten 2-7 anpassen.

2. Verringern Sie die Spannung des Gurtes, indem Sie den Knopf zur Schultergurtjustierung (M) betätigen und gleichzeitig den Schultergurt (P) ziehen.

3. Öffnen Sie den Schultergurt, indem Sie den Knopf der Gurtschnalle (N) drücken und die beiden Gurtzungen trennen.

4. Öffnen Sie die Schulterpolster (O) und ziehen Sie den Gurt mit den Zungen und den Schulterposterriemen durch die Gurtöffnungen (V) heraus.

5. Fügen Sie bei Bedarf den Babyeinsatz und das Kissen (J, K) hinzu. Dies wird empfohlen, wenn Ihr Kind ca. zwischen 0-3 Monaten alt ist, um eine angemessene Passform zu gewährleisten.

6. Nun können Sie die Schultergurte und den Schulterpolsterriemen in eine andere Öffnung (V) einsetzen, die besser zur Größe Ihres Kindes passt. Um an die höchste Gurtposition zu gelangen, klappen Sie die Schutzhülle der ASIP-Stange (G) auf.

7. Schließen Sie die Schulterpolster (O) um die Gurte herum und setzen Sie die Zungen in die Gurtschnalle (N) ein. Achten Sie darauf, dass die Gurte nicht verdreht sind.

WICHTIG : Achten Sie darauf, dass die Gurte nicht verdreht sind.

Anschnallen des Kinds im Autositz

8. Platzieren Sie den Babysitz auf einer ebenen Oberfläche. Halten Sie den Knopf für die Gurtjustierung (M) gedrückt und ziehen Sie gleichzeitig die Schultergurte (P) vollständig heraus. Falten Sie die Schultergurte (P) so zur Seite, dass Sie sie leicht erreichen können, nachdem Sie Ihr Kind in den Babysitz gesetzt haben. Setzen Sie Ihr Kind in den Babysitz. Achten Sie darauf, dass sich keine Decken oder dicke Kleidung zwischen dem Kind und der Lehne des Babysitzes befinden.

9. Legen Sie die Schultergurte über die Schultern Ihres Kindes und zwar so nah wie möglich am Hals entlang.

10. Schließen Sie die Schultergurte (P), indem Sie die beiden Zungen zusammendrücken und in die Gurtschnalle (N) einsetzen.

11. Ziehen Sie den Zurrriemen (L), um die Gurte (P) zu straffen.

12. Zwischen den Schultern des Kindes und dem Gurt sollte etwa 1 cm Platz sein.

WICHTIG:

- Beim Straffen des Gurtes ist es wichtig, dass sich der Babysitz auf einer ebenen Oberfläche befindet. Ein schräg positionierter Babysitz kann die Position des Kindes deutlich verändern, was dazu führen kann, dass die Gurte nicht straff genug sitzen.
- Achten Sie darauf, dass die Gurte nicht verdreht sind.
- Legen Sie die Gurte genau so an, wie es in dieser Bedienungsanleitung beschrieben wurde.

Erlaubte und nicht erlaubte Positionierung des Babysitzes

Der Axkid Modukid Infant darf nur auf vorwärtsgerichteten Sitzen mit Dreipunkt-Sicherheitsgurt (i) verwendet werden, die eine Zulassung nach UN/ECE-Verordnung Nr. 16 oder einem gleichwertigen Standard haben, und bei denen ein eventueller Airbag deaktiviert ist. Der Babysitz darf nicht mit einem Zweipunkt-Beckengurt verwendet werden (ii).
Der Axkid Modukid Infant kann auch zusammen mit der Axkid Modukid Base auf jedem vorwärtsgerichteten Beifahrersitz mit ISOFIX-Anschlusspunkten installiert werden.

WICHTIG: Wenn Sie Ihren Axkid Modukid Infant an einer Stelle mit Airbag installieren wollen, müssen Sie den Airbag in einem autorisierten Servicecenter deaktivieren lassen. Manche Fahrzeuge können mit einem Schalter ausgestattet werden, mit dem der Airbag manuell ausgeschaltet werden kann. Überprüfen Sie unbedingt jedes Mal, ob die entsprechende Kontrollleuchte des Fahrzeugs anzeigt, dass der Airbag ausgeschaltet ist.

WARNUNG: Verwenden Sie das Produkt niemals auf einem Sitz mit aktiviertem Airbag
WARNUNG: Verwenden Sie das Produkt niemals auf einem rückwärtsgerichteten oder zur Seite gerichteten Sitz
WARNUNG: Airbags sind für Erwachsene konzipiert und können Ihrem Kind bei einem Unfall ernste Verletzungen zufügen

13 Erlaubte und nicht erlaubte Positionierung des Babysitzes.

Beifahrersitz (kein aktiver Airbag)	Ja
Beifahrersitz (aktiver Airbag)	NEIN
Vorwärtsgerichteter Sitz mit Dreipunkt-Sicherheitsgurt	Ja
Sitz mit Zweipunkt-Sicherheitsgurt	NEIN
Zur Seite gerichtete Sitze	NEIN
Rückwärtsgerichtete Sitze	NEIN

14 Dieser Babysitz darf ausschließlich rückwärtsgerichtet montiert werden.

Verwenden Sie den Kindersitz niemals auf Sitzplätzen mit aktiven Airbags.

Installation im Auto

Installation der Basis
Informationen zur Installation zusammen mit der Basis finden Sie in der Bedienungsanleitung für die Axkid Modukid Base.

Gurtinstallation

15 Achten Sie auf einen Freiraum zwischen dem Babysitz und dem Innenraum des Fahrzeugs.

16 Platzieren Sie zunächst den Babysitz in der korrekten Fahrzeugsitzposition, gemäß (13).

17 Bringen Sie den Griff des Babysitzes in Position P1.

18 Ziehen Sie den Sicherheitsgurt des Fahrzeugs (T, U) weit genug heraus, legen Sie ihn um den Babysitz und schallen Sie ihn an (S).

19 Führen Sie den Beckengurt des Fahrzeugs (T) durch die Haken (N) am Babysitz.

20 Ziehen Sie den Schultergurt des Fahrzeugs (U) um den Sitz und fixieren Sie ihn in den Haken an der Rückseite (J) des Babysitzes.

21 Drücken Sie den Babysitz in den Fahrzeugsitz und ziehen Sie dann den Gurt so straff wie möglich, damit der Babysitz möglichst fixiert ist.

22 Der Axkid Modukid Infant mit einem Seitenaufprallschutzsystem, ASIP (Axkid Side Impact Protection), ausgestattet. Ziehen Sie das ASIP (H) in Richtung der Fahrzeugtür, bis es in seiner äußeren Position einrastet.

WICHTIG: Legen Sie die Gurte genau so an, wie es in dieser Bedienungsanleitung beschrieben wurde. Andernfalls besteht die Gefahr, dass der Babysitz nicht richtig befestigt wird, was zu ernsthaften Verletzungen führen kann.

Pflege und Instandhaltung

Der Sitzbezug kann entfernt und in der Waschmaschine (30 °C, Schonwaschgang) gewaschen werden. Geben Sie den Bezug nicht in einen Trockner, da dies den Bezug beschädigen und die Polsterung sich vom Stoff lösen kann. Auf www.axkid.com finden Sie Videos, in denen das Entfernen und Anbringen des Bezugs erläutert wird.

Sämtliche Kunststoffteile des Axkid Modukid Infant können mit mildem Reinigungsmittel und Wasser gereinigt werden. Verwenden Sie keine aggressiven Chemikalien, die Lösungsmittel usw. enthalten, da dies zu Schäden am Kunststoff führen und die Sicherheit des Babysitzes beeinträchtigen kann.

Sämtliche Materialien, die im Axkid Modukid Infant verwendet werden, sind recyclingfähig und gemäß der lokalen Gesetzgebung zu recyceln. Informationen zum Recycling dieses Produkts erhalten Sie bei Ihrem lokalen Wertstoffzentrum.

Nehmen Sie nur solche Änderungen am Axkid Modukid Infant vor, die in dieser Bedienungsanleitung beschrieben werden. Befolgen Sie sorgfältig die Anweisungen in diesem Handbuch. Reparaturen müssen vom Hersteller oder dessen Vertreter durchgeführt werden.

Wenn der Sitzbezug ausgetauscht werden muss, müssen Sie sicherstellen, dass nur Originalprodukte von Axkid zum Einsatz kommen. Wenn andere Produkte verwendet werden, wird das Sicherheitssystem von Axkid Modukid Infant möglicherweise beeinträchtigt, was bei Unfällen ernsthafte Verletzungen zur Folge haben kann.

Garantie

Für den Axkid Modukid Infant gewähren wir eine 24-monatige Garantie ab Kaufdatum. Achten Sie darauf, dass Sie Ihren Kassenbeleg aufbewahren, damit Sie diesen im Garantiefall am Kaufort vorlegen können.

Die Garantie gilt nicht für:

Normalen Verschleiß

Beschädigung aufgrund von fehlerhafter Verwendung, Nachlässigkeit oder Unfall

Nach Reparaturen durch Dritte

Sämtliche verwendeten Materialien bieten eine sehr hohe UV-Beständigkeit. UV-Licht ist jedoch sehr aggressiv und führt letztlich zum Ausbleichen des Sitzbezugs. Dies gilt als normaler Verschleiß und fällt somit nicht unter unsere Garantie.